

## ▶ AGM Long Life Batterien



**Lösungen für die härtesten Anforderungen**



Die Triathlon System GmbH mit Hauptsitz in Fürth/Bayern und Niederlassungen in ganz Deutschland ist Ihr Spezialist für batteriegestützte Stromversorgungssysteme.

Unser hohes, fachliches Know-how und die langjährige Erfahrung in der Batterie- und Ladegerätetechnik sind für Sie die beste Basis für eine umfassende und kompetente Beratung.

### **Systeme für Notfälle und Bedarfsspitzen**

Unser Lieferprogramm umfasst Batterien aller gängigen Technologien, sowie Sicherheitsbeleuchtungsanlagen, USV-Anlagen, Gleichstromanlagen und Systeme für viele andere Anwendungen.

Unsere Montage- und Serviceteams sorgen für die Installation und die reibungslose Funktion unserer Produkte.

Das Leistungsspektrum wird ausschließlich von namhaften und zuverlässigen Partnern unterstützt.

Den wechselnden, harten Bedingungen, in denen unsere Batterien und Stromversorgungssysteme Verwendung finden, begegnen wir mit AUSDAUER, vollem EINSATZ und maximaler LEISTUNG.

# Ausdauer. Einsatz.

## ▶ AGM LL

Die Triathlon-Baureihe LL in AGM-Technologie steht für höchste Ansprüche und ist ein wirtschaftliches Batteriesystem für viele Anwendungen mit längeren Überbrückungszeiten.

Einsatzbereiche sind unter anderem unterbrechungsfreie Stromversorgungen (USV), Telekommunikation, Informationstechnologie und Sicherheitsbeleuchtung.

Der hohe Qualitätsanspruch wird gehalten durch:

- ✓ Zertifizierung nach ISO 9001 und ISO 14001
- ✓ IEC 60896 Teil 21 & 22 und der BS 6290 Teil 4
- ✓ Umfangreiche Endprüfung der Produkte vor der Auslieferung

### BATTERIEMERKMALE

- ▶ Verschlossene Batterien VLRA (Valve Regulated Lead Acid) - der Elektrolyt ist in einem Glasvlies festgelegt
- ▶ Hervorragende Hochstromfähigkeit durch geringen Innenwiderstand
- ▶ Hohe Leistungsdichte, geringer Platzbedarf
- ▶ Wartungsfrei
- ▶ Sicherheitsventil schützt vor überhöhtem Überdruck
- ▶ Geringe Selbstentladerate:  
Bis zu 9 Monate lagerfähig unter normalen Bedingungen bei +20 °C
- ▶ Gebrauchsdauer nach EUROBAT „Very Long Life“ 12+ Jahre im Bereitschaftsparallelbetrieb
- ▶ Keine Transportbeschränkungen (nach IATA, DGR, Satz A67)

### ▶ Anwendungen:

- Unterbrechungsfreie Stromversorgung
- Sicherheitsbeleuchtung
- Stationäre Ersatzstromanlagen in Kraftwerken und Unterstationen
- Telekommunikation und elektrische Ausrüstung
- Schaltanlagen
- Automationstechnik, Robotersysteme
- Funk- und Radiosysteme
- Fernmesssysteme
- Signalanlagen



# Maximale Leistung.

## ► Technische Daten

12+ JAHRE, LONGLIFE										
Batterie-Typ	Nennspannung	Nennkapazität C <sub>10</sub>	Nennkapazität C <sub>20</sub>	Länge (L)	Breite (B)	Höhe (H)	Typisches Gewicht	Innenwiderstand	max. Entladestrom	Anschluss
	V	Ah	Ah	max. mm	max. mm	max. mm	kg	mOhm	A	
LL 12007	12	7	7,4	151	65	99	2,45	18,0	105	T2
LL 12012	12	12	12,7	151	98	101	3,80	18,0	180	T2
LL 12018	12	18	19,1	182	77	168	5,70	16,0	270	T12
LL 12026	12	26	27,6	166	175	125	8,10	12,0	390	T12
LL 12028	12	28	29,6	166	125	175	8,60	12,0	420	T12
LL 12033	12	33	35,0	197	130	170	10,20	11,0	495	T6
LL 12045	12	45	48,1	197	165	170	14,50	9,0	540	T6
LL 12055	12	55	58,8	228	137	230	17,70	7,5	660	T6
LL 12060	12	60	64,2	260	168	216	21,00	7,4	720	T6
LL 12065	12	65	69,6	348	167	178	21,00	7,3	780	T6
LL 12070	12	70	75,0	348	167	178	24,00	6,6	840	T6
LL 12075	12	75	80,2	260	168	214	23,00	6,6	900	T6
LL 12090	12	90	96,4	305	168	213	27,50	5,0	1080	T6
LL 12100	12	100	107,0	330	173	220	31,50	4,9	1200	T11
LL 12120	12	120	128,4	408	177	225	37,60	4,0	1300	T11
LL 12140	12	140	149,8	345	172	280	45,50	4,0	1400	T11
LL 12150	12	150	160,5	483	170	239	48,20	3,5	1500	T11
LL 12200	12	200	214,0	522	240	224	65,00	2,7	2000	T11
LL 12250	12	250	267,5	522	268	226	77,00	2,5	2500	T11
LL 06100	6	100	107,0	195	170	212,5	16,50	5,0	1200	T6
LL 06150	6	150	160,5	260	180	253	23,00	3,0	1800	T11
LL 06200	6	200	214,0	322	178	234	35,00	1,4	2000	T11

# Technische Zeichnungen

LL 12007

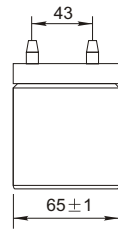
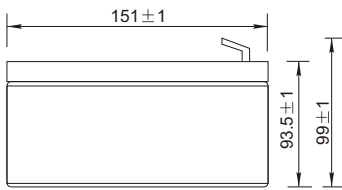

Anschluss T2

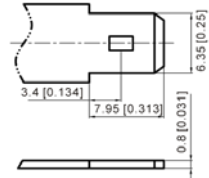

LL 12012

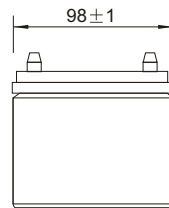
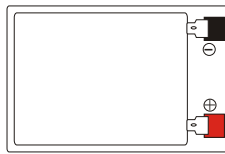
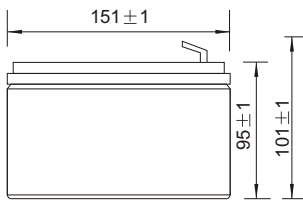

Anschluss T2

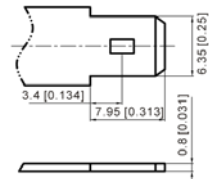

LL 12018

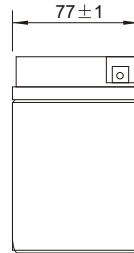
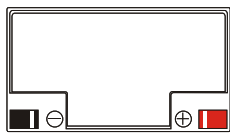
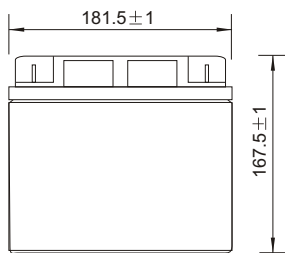

Anschluss T12

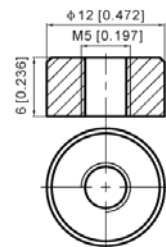

LL 12026

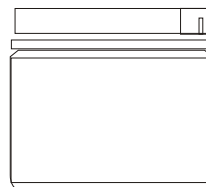
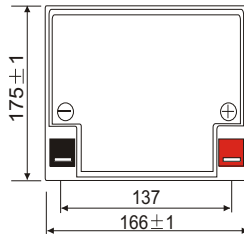
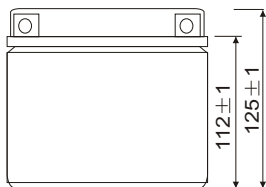

Anschluss T12

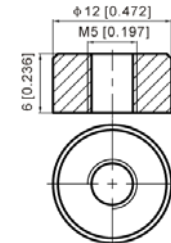

LL 12028

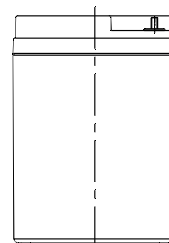
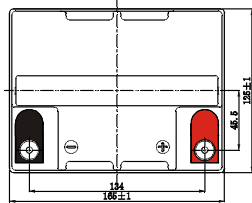
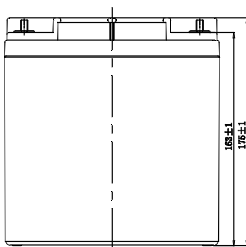

Anschluss T12

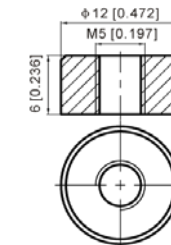

LL 12033

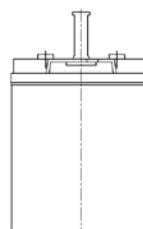
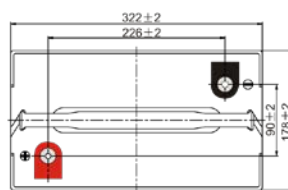
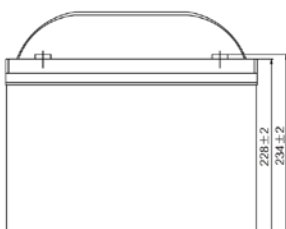

Anschluss T6

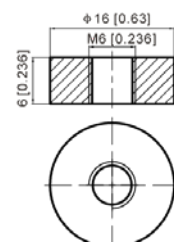

# Technische Daten

LL 12045

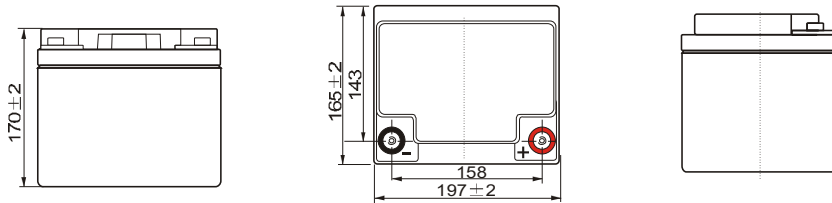

Anschluss T6

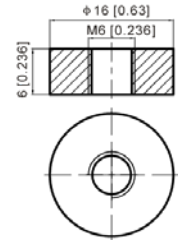

LL 12055

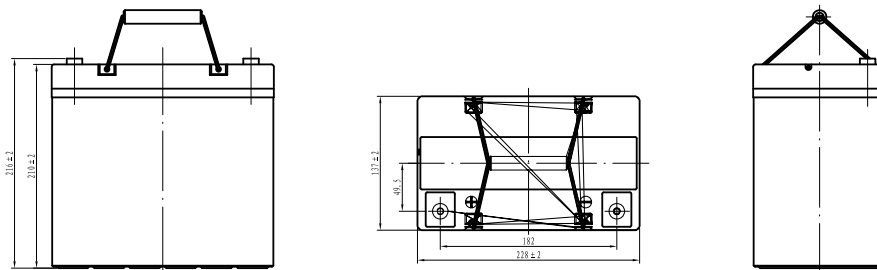

Anschluss T6

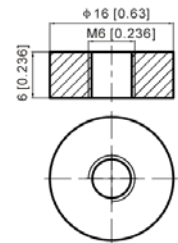

LL 12060

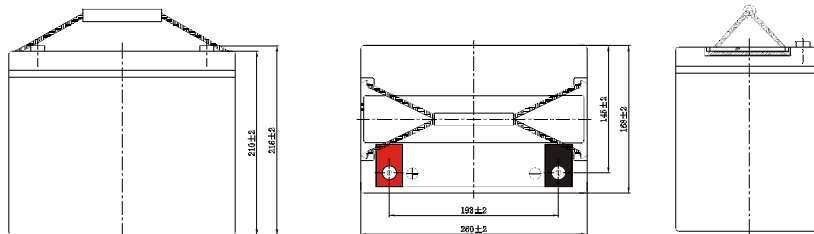

Anschluss T6

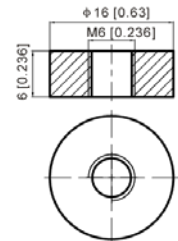

LL 12065 / LL 12070

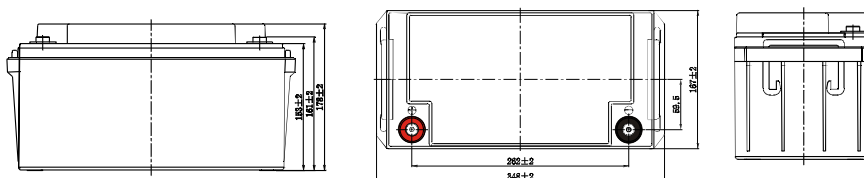

Anschluss T6

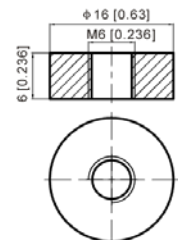

LL 12075

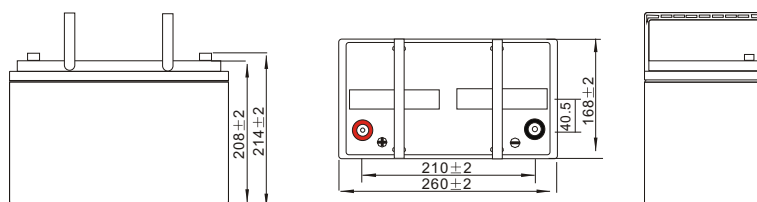

Anschluss T6

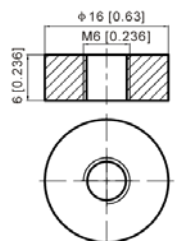

LL 12090

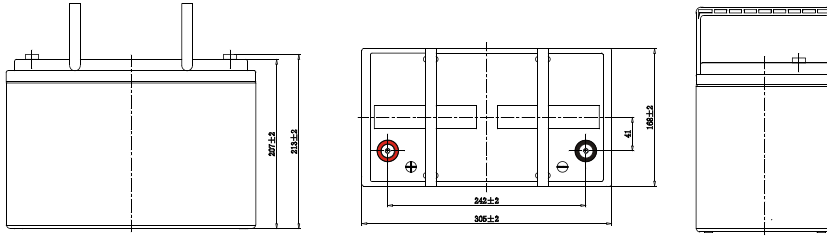

Anschluss T6

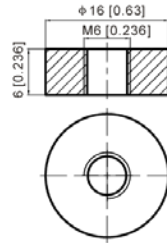

LL 12100

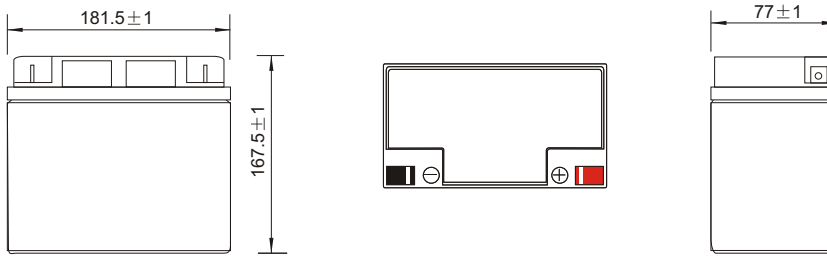

Anschluss T11

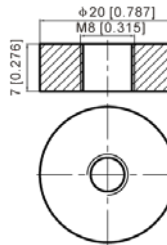

LL 12120

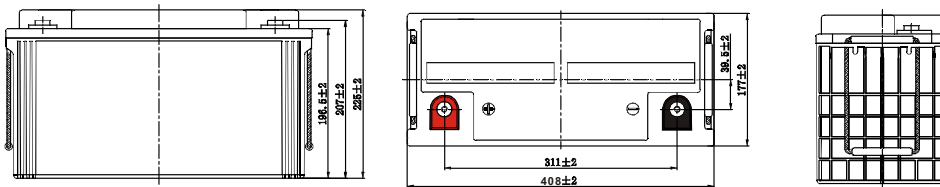

Anschluss T11

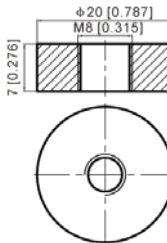

LL 12140

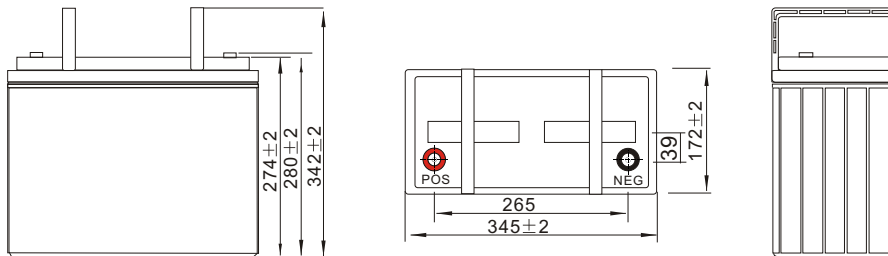

Anschluss T11

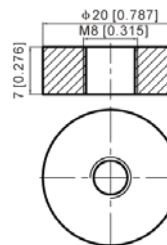

LL 12150

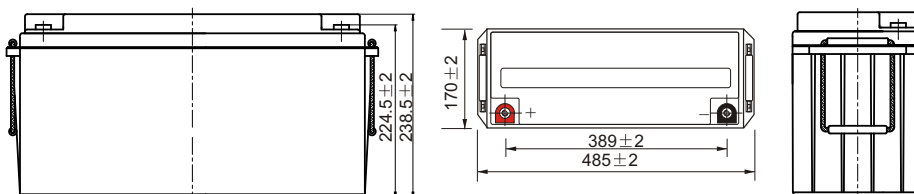

Anschluss T11

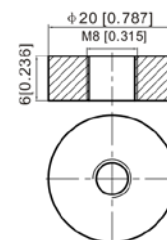

# Technische Daten

LL 12200

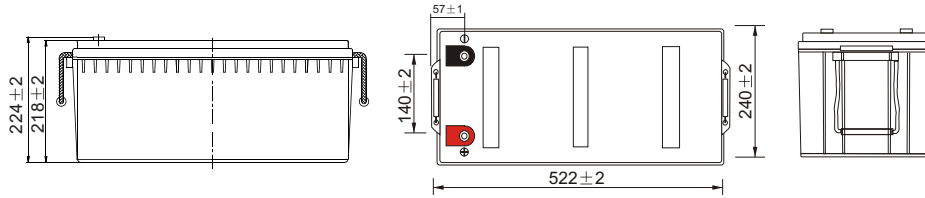

Anschluss T11

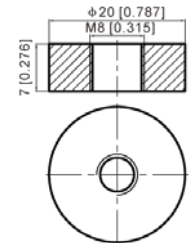

LL 12250

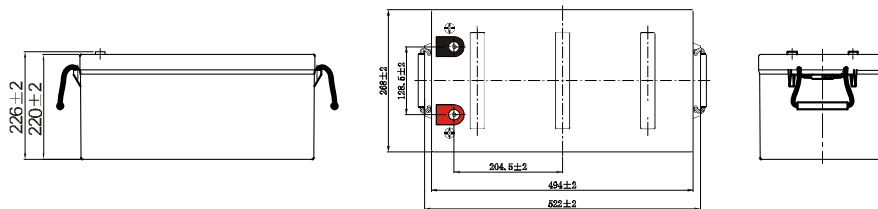

Anschluss T11

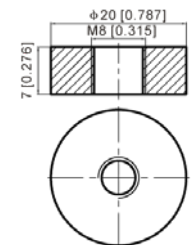

LL 06100

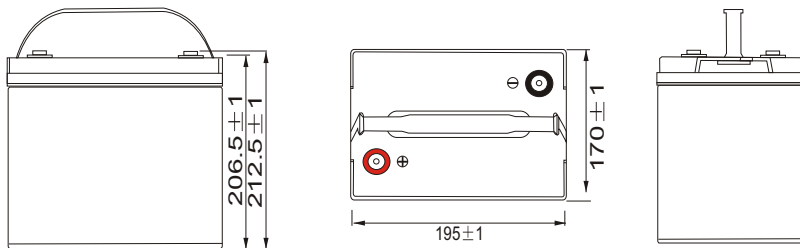

Anschluss T6

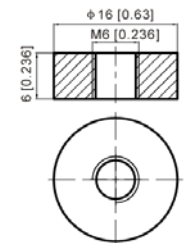

LL 06150

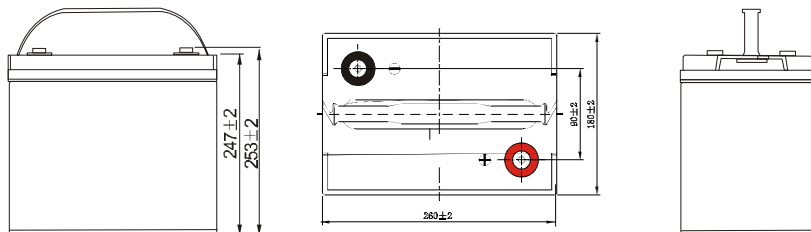

Anschluss T11

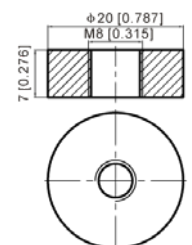

LL 06200

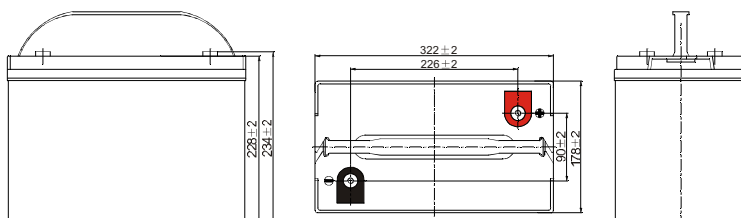

Anschluss T11

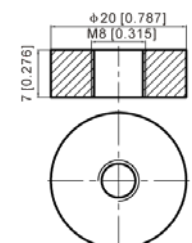



## Entladeverhalten

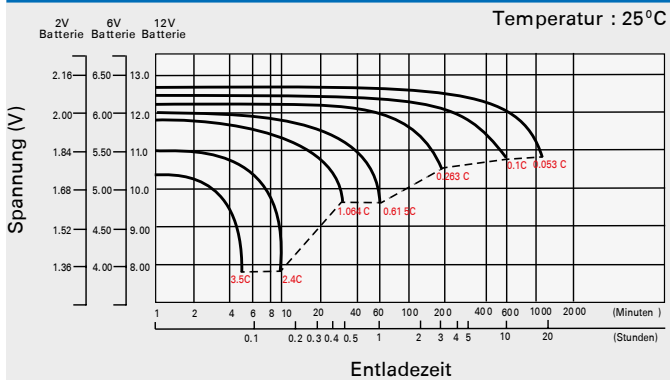

## Ladeverhalten

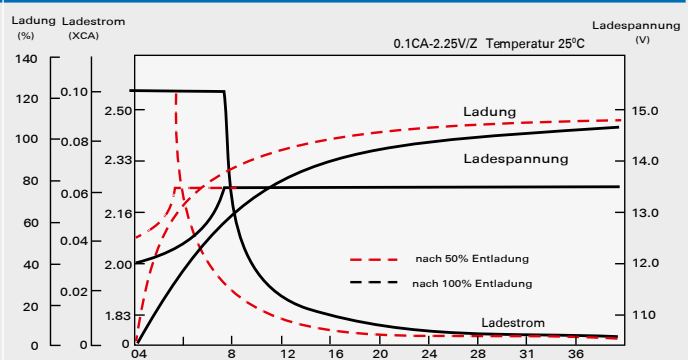

## Batteriekapazität in Relation zur Temperatur

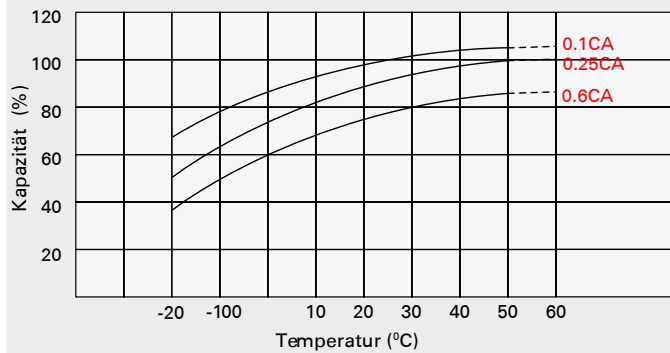

## Temperatur

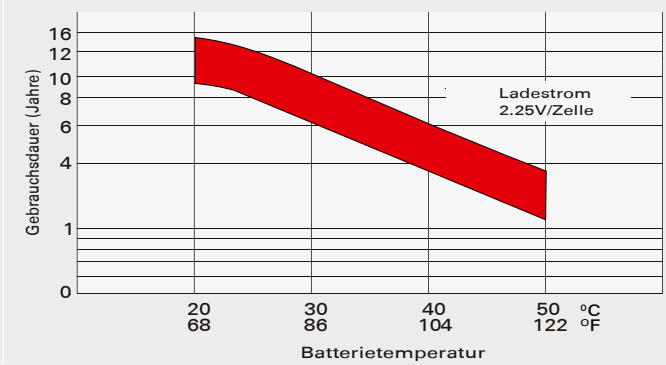

## Selbstentladung

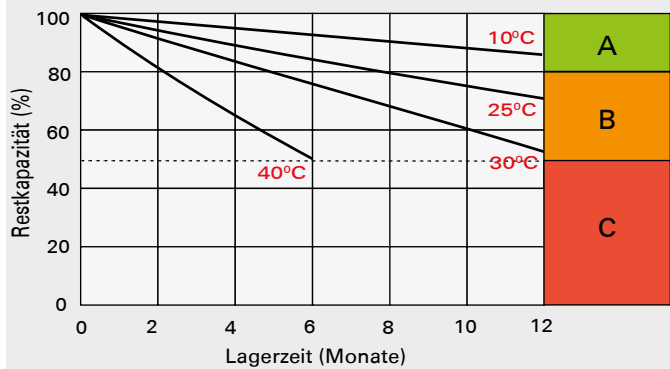

- A** Keine zusätzliche Ladung erforderlich (Zusätzliche Ladung vor Gebrauch ausführen wenn 100% Kapazität erforderlich ist.)
- B** Zusätzliche Ladung vor Gebrauch erforderlich. Optional Ladung wie unten:
  1. Mehr als 3 Tage geladen bei Grenzstrom 0,25 CA und konstanter Spannung 2,25V/Z.
  2. Mehr als 20 St. geladen bei Grenzstrom 0,25 CA und konstanter Spannung 2,45V/Z.
  3. 8 - 10 St. geladen bei Grenzstrom 0,05 CA.
- C** Zusätzliche Ladung möglicherweise nicht ausreichend zur Wiederherstellung der Kapazität. Die Batterie sollte nie so lange stehen bleiben.

Weitere Informationen und Details können Sie unseren Datenblättern entnehmen.

## ▶ Entladedaten in Ampere

### 1,85 V/Z - Entladung in Ampere bei 25 °C

Batterietyp	10 min	15 min	20 min	30 min	45 min	1 h	2 h	3 h	4 h	5 h	6 h	8 h	10 h	20 h
LL12007	9,03	7,53	6,42	5,25	3,97	3,33	2,12	1,68	1,36	1,10	0,97	0,77	0,66	0,37
LL12012	15,50	12,90	11,00	8,99	6,80	5,70	3,64	2,88	2,34	1,89	1,66	1,33	1,13	0,63
LL12018	23,20	19,40	16,50	13,50	10,20	8,56	5,46	4,33	3,50	2,83	2,49	1,99	1,70	0,95
LL12026	33,50	28,00	23,90	19,50	14,70	12,40	7,89	6,25	5,06	4,09	3,59	2,87	2,45	1,37
LL12028	36,10	30,10	25,70	21,00	15,90	13,30	8,48	6,73	5,45	4,41	3,87	3,09	2,64	1,47
LL12033	42,60	35,50	30,30	24,70	18,70	15,70	10,00	7,93	6,43	5,19	4,56	3,65	3,12	1,73
LL12045	49,10	41,30	36,70	30,40	23,50	20,10	13,00	9,77	8,01	6,74	5,90	4,73	4,07	2,17
LL12055	64,40	54,10	48,00	39,80	30,70	26,30	17,00	12,80	10,50	8,82	7,73	6,20	5,33	2,84
LL12060	70,20	59,00	52,40	43,40	33,50	28,70	18,60	14,00	11,40	9,62	8,43	6,76	5,81	3,10
LL12065	76,10	64,00	56,70	47,10	36,30	31,10	20,10	15,10	12,40	10,40	9,13	7,33	6,30	3,36
LL12070	81,90	68,90	61,10	50,70	39,10	33,50	21,70	16,30	13,30	11,20	9,84	7,89	6,78	3,62
LL12075	87,80	73,80	65,50	54,30	41,90	35,90	23,20	17,50	14,30	12,00	10,50	8,46	7,27	3,88
LL12090	105,30	88,60	78,60	65,20	50,30	43,00	27,90	20,90	17,20	14,40	12,60	10,10	8,72	4,65
LL12100	117,00	98,40	87,30	72,40	55,90	47,80	31,00	23,30	19,10	16,00	14,10	11,30	9,69	5,17
LL12120	140,40	118,10	104,8	86,90	67,00	57,40	37,10	27,90	22,90	19,20	16,90	13,50	11,60	6,20
LL12140	163,80	137,80	122,20	101,40	78,20	66,90	43,30	32,60	26,70	22,50	19,70	15,80	13,60	7,24
LL12150	175,50	147,60	131,00	108,60	83,80	71,70	46,40	34,90	28,60	24,10	21,10	16,90	14,50	7,76
LL12200	234,00	196,80	174,60	144,80	111,70	95,60	61,90	46,50	38,10	32,10	28,10	22,50	19,40	10,30
LL12250	292,50	246,00	218,30	181,00	139,70	119,50	77,40	58,20	47,70	40,10	35,10	28,20	24,20	12,90
LL06100	117,00	98,40	87,30	72,40	55,90	47,80	31,00	23,30	19,10	16,00	14,10	11,30	9,69	5,17
LL06150	175,50	147,60	131,00	108,60	83,80	71,70	46,40	34,90	28,60	24,10	21,10	16,90	14,50	7,76
LL06200	234,00	196,80	174,60	144,80	111,70	95,60	61,90	46,50	38,10	32,10	28,10	22,50	19,40	10,30

### 1,80 V/Z - Entladung in Ampere bei 25 °C

Batterietyp	10 min	15 min	20 min	30 min	45 min	1 h	2 h	3 h	4 h	5 h	6 h	8 h	10 h	20 h
LL12007	11,50	9,10	7,59	6,19	4,61	3,73	2,32	1,81	1,46	1,18	1,04	0,82	0,70	0,37
LL12012	19,80	15,60	13,00	10,60	7,91	6,39	3,97	3,10	2,49	2,03	1,78	1,41	1,20	0,64
LL12018	29,70	23,40	19,50	15,90	11,90	9,58	5,96	4,65	3,74	3,04	2,67	2,11	1,80	0,95
LL12026	42,90	33,80	28,20	23,00	17,10	13,80	8,61	6,72	5,41	4,39	3,85	3,05	2,60	1,38
LL12028	46,10	36,40	30,40	24,80	18,50	14,90	9,27	7,24	5,82	4,73	4,15	3,28	2,80	1,48
LL12033	54,40	42,90	35,80	29,20	21,80	17,60	10,90	8,53	6,86	5,58	4,89	3,87	3,30	1,75
LL12045	56,20	46,40	40,50	33,00	25,30	21,20	14,00	10,50	8,51	7,14	6,25	4,98	4,20	2,25
LL12055	73,60	60,80	53,10	43,30	33,10	27,80	18,30	13,80	11,10	9,35	8,19	6,52	5,50	2,94
LL12060	80,30	66,30	57,90	47,20	36,20	30,30	20,00	15,00	12,20	10,20	8,93	7,12	6,00	3,21
LL12065	87,00	71,80	62,70	51,10	39,20	32,80	21,60	16,30	13,20	11,10	9,68	7,71	6,50	3,48
LL12070	93,70	77,30	67,60	55,00	42,20	35,30	23,30	17,50	14,20	11,90	10,40	8,30	7,00	3,75
LL12075	100,40	82,90	72,40	59,00	45,20	37,80	25,00	18,80	15,20	12,80	11,20	8,90	7,50	4,01
LL12090	120,50	99,40	86,90	70,80	54,20	45,40	29,90	22,50	18,20	15,30	13,40	10,70	9,00	4,82
LL12100	133,90	110,50	96,50	78,60	60,30	50,50	33,30	25,00	20,30	17,00	14,90	11,90	10,00	5,35
LL12120	160,70	132,60	115,80	94,40	72,30	60,50	39,90	30,00	24,30	20,40	17,90	14,20	12,00	6,42
LL12140	187,40	154,70	135,10	110,10	84,40	70,60	46,60	35,00	28,40	23,80	20,80	16,60	14,00	7,49
LL12150	200,80	165,70	144,80	118,00	90,40	75,70	49,90	37,50	30,40	25,50	22,30	17,80	15,00	8,03
LL12200	267,80	221,00	193,00	157,30	120,50	100,90	66,50	50,00	40,50	34,00	29,80	23,70	20,00	10,70
LL12250	334,70	276,20	241,30	196,60	150,70	126,10	83,20	62,50	50,70	42,50	37,20	29,70	25,00	13,40
LL06100	133,90	110,50	96,50	78,60	60,30	50,50	33,30	25,00	20,30	17,00	14,90	11,90	10,00	5,35
LL06150	200,80	165,70	144,80	118,00	90,40	75,70	49,90	37,50	30,40	25,50	22,30	17,80	15,00	8,03
LL06200	267,80	221,00	193,00	157,30	120,50	100,90	66,50	50,00	40,50	34,00	29,80	23,70	20,00	10,70

### 1,75 V/Z - Entladung in Ampere bei 25 °C

Batterietyp	10 min	15 min	20 min	30 min	45 min	1 h	2 h	3 h	4 h	5 h	6 h	8 h	10 h	20 h
LL12007	12,70	9,90	8,17	6,43	4,79	3,90	2,40	1,84	1,49	1,21	1,07	0,84	0,71	0,38
LL12012	21,70	17,00	14,00	11,00	8,21	6,68	4,12	3,16	2,56	2,08	1,83	1,43	1,21	0,64
LL12018	32,60	25,60	21,00	16,50	12,30	10,00	6,18	4,74	3,83	3,12	2,74	2,15	1,82	0,96
LL12026	47,10	36,90	30,30	23,90	17,80	14,50	8,93	6,85	5,54	4,51	3,96	3,10	2,63	1,39
LL12028	50,70	39,80	32,70	25,70	19,20	15,60	9,61	7,37	5,96	4,86	4,26	3,34	2,83	1,50
LL12033	59,80	46,90	38,50	30,30	22,60	18,40	11,30	8,69	7,03	5,73	5,02	3,94	3,33	1,77
LL12045	63,90	52,30	44,80	35,90	27,60	23,10	14,50	10,90	8,80	7,31	6,45	5,15	4,31	2,30
LL12055	83,60	68,50	58,70	47,00	36,20	30,30	19,00	14,30	11,50	9,57	8,44	6,74	5,65	3,02
LL12060	91,20	74,70	64,00	51,30	39,40	33,00	20,80	15,60	12,60	10,40	9,21	7,36	6,16	3,29
LL12065	98,80	80,90	69,30	55,50	42,70	35,80	22,50	16,90	13,60	11,30	10,00	7,97	6,67	3,57
LL12070	106,40	87,20	74,70	59,80	46,00	38,50	24,20	18,20	14,70	12,20	10,70	8,58	7,19	3,84
LL12075	114,00	93,40	80,00	64,10	49,30	41,30	26,00	19,50	15,70	13,10	11,50	9,20	7,70	4,11
LL12090	136,80	112,10	96,00	76,90	59,20	49,50	31,10	23,40	18,90	15,70	13,80	11,00	9,24	4,94
LL12100	152,10	124,50	106,70	85,50	65,70	55,00	34,60	26,00	21,00	17,40	15,40	12,30	10,30	5,49
LL12120	182,50	149,40	128,00	102,50	78,90	66,00	41,50	31,20	25,20	20,90	18,40	14,70	12,30	6,58
LL12140	212,90	174,40	149,30	119,60	92,00	77,00	48,40	36,40	29,30	24,40	21,50	17,20	14,40	7,68
LL12150	228,10	186,80	160,00	128,20	98,60	82,50	51,90	39,00	31,40	26,10	23,00	18,40	15,40	8,23
LL12200	304,10	249,10	213,30	170,90	131,50	110,00	69,20	52,00	41,90	34,80	30,70	24,50	20,50	11,00
LL12250	380,10	311,30	266,70	213,60	164,30	137,50	86,50	65,00	52,40	43,50	38,40	30,70	25,70	13,70
LL06100	152,10	124,50	106,70	85,50	65,70	55,00	34,60	26,00	21,00	17,40	15,40	12,30	10,30	5,49
LL06150	228,10	186,80	160,00	128,20	98,60	82,50	51,90	39,00	31,40	26,10	23,00	18,40	15,40	8,23
LL06200	304,10	249,10	213,30	170,90	131,50	110,00	69,20	52,00	41,90	34,80	30,70	24,50	20,50	11,00

### 1,70 V/Z - Entladung in Ampere bei 25 °C

Batterietyp	10 min	15 min	20 min	30 min	45 min	1 h	2 h	3 h	4 h	5 h	6 h	8 h	10 h	20 h
LL12007	13,80	10,60	8,58	6,69	4,98	4,02	2,50	1,89	1,53	1,24	1,09	0,85	0,71	0,38
LL12012	23,70	18,20	14,70	11,50	8,54	6,90	4,28	3,25	2,62	2,13	1,86	1,45	1,22	0,65
LL12018	35,50	27,30	22,10	17,20	12,80	10,30	6,42	4,87	3,93	3,20	2,80	2,18	1,84	0,98
LL12026	51,30	39,40	31,90	24,80	18,50	14,90	9,28	7,04	5,67	4,62	4,04	3,15	2,65	1,42
LL12028	55,30	42,50	34,30	26,80	19,90	16,10	10,00	7,58	6,11	4,98	4,35	3,39	2,86	1,53
LL12033	65,10	50,00	40,50	31,50	23,50	19,00	11,80	8,93	7,20	5,87	5,13	3,99	3,37	1,80
LL12045	72,10	58,00	49,50	39,20	29,70	24,40	15,30	11,50	9,20	7,73	6,76	5,37	4,48	2,36
LL12055	94,50	76,00	64,80	51,30	38,90	32,00	20,00	15,10	12,00	10,10	8,85	7,03	5,86	3,09
LL12060	103,00	82,90	70,60	56,00	42,50	34,90	21,90	16,40	13,10	11,00	9,65	7,67	6,40	3,38
LL12065	111,60	89,80	75,50	60,60	46,00	37,80	23,70	17,80	14,20	12,00	10,50	8,30	6,93	3,66
LL12070	120,20	96,70	82,40	65,30	49,60	40,70	25,50	19,20	15,30	12,90	11,30	8,94	7,46	3,94
LL12075	128,80	103,60	88,30	70,00	53,10	43,70	27,30	20,50	16,40	13,80	12,10	9,58	8,00	4,22
LL12090	154,60	124,40	106,00	84,00	63,70	52,40	32,80	24,60	19,70	16,60	14,50	11,50	9,60	5,06
LL12100	171,70	138,20	117,70	93,30	70,80	58,20	36,50	27,40	21,90	18,40	16,10	12,80	10,70	5,63
LL12120	206,10	165,80	141,30	112,00	85,00	69,80	43,70	32,80	26,30	22,10	19,30	15,30	12,80	6,75
LL12140	240,40	193,40	164,80	130,60	99,10	81,50	51,00	38,30	30,70	25,80	22,50	17,90	14,90	7,88
LL12150	257,60	207,30	176,60	139,90	106,20	87,30	54,70	41,10	32,90	27,60	24,10	19,20	16,00	8,44
LL12200	343,50	276,30	235,50	186,60	141,60	116,40	72,90	54,70	43,80	36,80	32,20	25,60	21,30	11,30
LL12250	429,30	345,40	294,30	233,20	177,00	145,50	91,10	68,40	54,80	46,00	40,20	31,90	26,70	14,10
LL06100	171,70	138,20	117,70	93,30	70,80	58,20	36,50	27,40	21,90	18,40	16,10	12,80	10,70	5,63
LL06150	257,60	207,30	176,60	139,90	106,20	87,30	54,70	41,10	32,90	27,60	24,10	19,20	16,00	8,44
LL06200	343,50	276,30	235,50	186,60	141,60	116,40	72,90	54,70	43,80	36,80	32,20	25,60	21,30	11,30

## ▶ Entladedaten in Ampere

### 1,65 V/Z - Entladung in Ampere bei 25 °C

Batterietyp	10 min	15 min	20 min	30 min	45 min	1 h	2 h	3 h	4 h	5 h	6 h	8 h	10 h	20 h
LL12007	14,90	11,30	9,12	7,06	5,10	4,16	2,57	1,98	1,58	1,28	1,11	0,86	0,73	0,39
LL12012	25,60	19,40	15,60	12,10	8,75	7,13	4,40	3,39	2,71	2,19	1,91	1,47	1,25	0,66
LL12018	38,30	29,00	23,40	18,10	13,10	10,70	6,60	5,08	4,06	3,29	2,86	2,21	1,87	0,99
LL12026	55,40	41,90	33,90	26,20	19,00	15,40	9,54	7,34	5,87	4,75	4,13	3,20	2,71	1,44
LL12028	59,60	45,20	36,50	28,20	20,40	16,60	10,30	7,90	6,32	5,12	4,45	3,44	2,91	1,55
LL12033	70,30	53,20	43,00	33,30	24,10	19,60	12,10	9,31	7,45	6,03	5,24	4,06	3,44	1,82
LL12045	77,50	62,10	52,60	41,40	31,50	25,30	15,90	12,00	9,56	7,97	6,99	5,55	4,60	2,44
LL12055	101,40	81,40	68,90	54,10	41,20	33,10	20,80	15,70	12,50	10,40	9,16	7,26	6,03	3,19
LL12060	110,70	88,80	75,20	59,10	45,00	36,10	22,70	17,10	13,70	11,40	9,99	7,93	6,58	3,48
LL12065	119,90	96,20	81,40	64,00	48,70	39,10	24,60	18,50	14,80	12,30	10,80	8,59	7,13	3,77
LL12070	129,10	103,60	87,70	68,90	52,50	42,10	26,50	19,90	15,90	13,30	11,70	9,25	7,67	4,06
LL12075	138,30	111,00	93,90	73,80	56,20	45,20	28,30	21,40	17,10	14,20	12,50	9,91	8,22	4,35
LL12090	166,00	133,10	112,70	88,60	67,40	54,20	34,00	25,60	20,50	17,10	15,00	11,90	9,87	5,22
LL12100	184,40	147,90	125,30	98,50	74,90	60,20	37,80	28,50	22,80	19,00	16,70	13,20	11,00	5,80
LL12120	221,30	177,50	150,30	118,10	89,90	72,20	45,30	34,20	27,30	22,80	20,00	15,90	13,20	6,96
LL12140	258,20	207,10	175,40	137,80	104,90	84,30	52,90	39,90	31,90	26,60	23,30	18,50	15,30	8,12
LL12150	276,60	221,90	187,90	147,70	112,40	90,30	56,70	42,70	34,10	28,50	25,00	19,80	16,40	8,70
LL12200	368,80	295,90	250,50	196,90	149,90	120,40	75,60	56,90	45,50	38,00	33,30	26,40	21,90	11,60
LL12250	461,00	369,80	313,10	246,10	187,30	150,50	94,50	71,20	56,90	47,50	41,60	33,00	27,40	14,50
LL06100	184,40	147,90	125,30	98,50	74,90	60,20	37,80	28,50	22,80	19,00	16,70	13,20	11,00	5,80
LL06150	276,60	221,90	187,90	147,70	112,40	90,30	56,70	42,70	34,10	29,20	25,50	20,20	16,80	8,84
LL06200	368,80	295,90	250,50	196,90	149,90	120,40	75,60	56,90	45,50	38,00	33,30	26,40	21,90	11,60

### 1,60 V/Z - Entladung in Ampere bei 25 °C

Batterietyp	10 min	15 min	20 min	30 min	45 min	1 h	2 h	3 h	4 h	5 h	6 h	8 h	10 h	20 h
LL12007	16,20	12,10	9,71	7,45	5,32	4,31	2,65	2,04	1,63	1,32	1,14	0,87	0,74	0,39
LL12012	27,80	20,70	16,70	12,80	9,12	7,38	4,55	3,49	2,79	2,27	1,95	1,49	1,26	0,67
LL12018	41,60	31,00	25,00	19,20	13,70	11,10	6,83	5,23	4,19	3,40	2,92	2,23	1,89	1,00
LL12026	60,10	44,80	36,10	27,70	19,80	16,00	9,86	7,56	6,05	4,91	4,22	3,23	2,74	1,44
LL12028	64,80	48,30	38,90	29,80	21,30	17,20	10,60	8,14	6,52	5,29	4,54	3,47	2,95	1,56
LL12033	76,30	56,90	45,80	35,10	25,10	20,30	12,50	9,60	7,68	6,23	5,35	4,10	3,47	1,83
LL12045	85,20	68,10	57,10	44,10	32,70	26,00	16,30	12,30	9,77	8,17	7,14	5,64	4,70	2,48
LL12055	111,60	89,10	74,80	57,80	42,80	34,10	21,30	16,10	12,80	10,70	9,35	7,39	6,16	3,24
LL12060	121,70	97,20	81,60	63,00	46,70	37,20	23,30	17,50	14,00	11,70	10,20	8,06	6,72	3,54
LL12065	131,90	105,30	88,40	68,30	50,60	40,30	25,20	19,00	15,10	12,60	11,10	8,73	7,27	3,83
LL12070	142,00	113,40	95,20	73,50	54,50	43,40	27,10	20,40	16,30	13,60	11,90	9,41	7,83	4,13
LL12075	152,20	121,50	102,10	78,80	58,40	46,50	29,10	21,90	17,50	14,60	12,80	10,10	8,39	4,42
LL12090	182,60	145,80	122,50	94,50	70,10	55,80	34,90	26,30	20,90	17,50	15,30	12,10	10,10	5,30
LL12100	202,90	162,00	136,10	105,10	77,90	62,00	38,80	29,20	23,30	19,40	17,00	13,40	11,20	5,89
LL12120	243,50	194,40	163,30	126,10	93,40	74,40	46,50	35,00	27,90	23,30	20,40	16,10	13,40	7,07
LL12140	284,00	226,80	190,50	147,10	109,00	86,80	54,30	40,90	32,60	27,20	23,80	18,80	15,70	8,25
LL12150	304,30	243,00	204,10	157,60	116,80	93,00	58,10	43,80	34,90	29,20	25,50	20,20	16,80	8,84
LL12200	405,80	324,10	272,10	210,10	155,70	124,00	77,50	58,40	46,50	38,90	34,00	26,90	22,40	11,80
LL12250	-	405,10	340,20	262,60	194,70	155,00	96,90	73,00	58,20	48,60	42,50	33,60	28,00	14,70
LL06100	202,90	162,00	136,10	105,10	77,90	62,00	38,80	29,20	23,30	19,40	17,00	13,40	11,20	5,89
LL06150	304,30	243,00	204,10	157,60	116,80	93,00	58,10	43,80	34,90	29,20	25,50	20,20	16,80	8,84
LL06200	405,80	324,10	272,10	210,10	155,70	124,00	77,50	58,40	46,50	38,90	34,00	26,9	22,40	11,80

## ▶ Entladedaten in Watt pro Zelle

### 1,85 V/Z - Entladung in Watt / Z bei 25 °C

Batterietyp	10 min	15 min	20 min	30 min	45 min	1 h	2 h	3 h	4 h	5 h	6 h	8 h	10 h	20 h
LL12007	17,00	14,30	12,30	10,20	7,76	6,53	4,20	3,34	2,71	2,20	1,93	1,55	1,33	0,74
LL12012	29,10	24,60	21,10	17,50	13,30	11,20	7,20	5,72	4,65	3,77	3,32	2,66	2,28	1,27
LL12018	43,70	36,80	31,70	26,20	20,00	16,80	10,80	8,58	6,98	5,65	4,97	4,00	3,42	1,91
LL12026	63,10	53,20	45,80	37,80	28,80	24,30	15,60	12,40	10,10	8,17	7,18	5,77	4,94	2,75
LL12028	68,00	57,30	49,30	40,70	31,10	26,10	16,80	13,40	10,90	8,79	7,74	6,22	5,32	2,96
LL12033	80,10	67,50	58,10	48,00	36,60	30,80	19,80	15,70	12,80	10,40	9,10	7,30	6,30	3,50
LL12045	91,80	77,90	69,80	58,60	45,60	39,10	25,50	19,20	15,80	13,30	11,70	9,44	8,14	4,34
LL12055	120,20	102,10	91,50	76,70	59,70	51,20	33,40	25,20	20,70	17,50	15,30	12,40	10,70	5,69
LL12060	131,10	111,30	99,80	83,70	65,10	55,90	36,40	27,50	22,60	19,10	16,70	13,50	11,60	6,21
LL12065	142,00	120,60	108,10	90,60	70,50	60,60	39,50	29,80	24,50	20,60	18,10	14,60	12,60	6,72
LL12070	152,90	129,90	116,40	97,60	76,00	65,20	42,50	32,10	26,40	22,20	19,50	15,70	13,60	7,24
LL12075	163,80	139,20	124,70	104,60	81,40	69,90	45,50	34,40	28,20	23,80	20,90	16,90	14,50	7,76
LL12090	196,60	167,00	149,70	125,50	97,70	83,80	54,70	41,20	33,90	28,60	25,10	20,20	17,40	9,31
LL12100	218,50	185,60	166,30	139,40	108,50	93,20	60,70	45,80	37,70	31,80	27,90	22,50	19,40	10,30
LL12120	262,20	222,70	199,60	167,30	130,20	111,80	72,90	55,00	45,20	38,10	33,50	27,00	23,20	12,40
LL12140	305,80	259,80	232,80	195,20	151,90	130,40	85,00	64,20	52,70	44,50	39,10	31,50	27,10	14,50
LL12150	327,70	278,40	249,50	209,20	162,80	139,70	91,10	68,70	56,50	47,60	41,90	33,70	29,10	15,50
LL12200	436,90	371,20	332,60	278,90	217,00	186,30	121,40	91,70	75,30	63,50	55,80	45,00	38,70	20,70
LL12250	546,20	464,00	415,80	348,60	271,30	232,90	151,80	114,60	94,10	79,40	69,80	56,20	48,40	25,90
LL06100	218,50	185,60	166,30	139,40	108,50	93,20	60,70	45,80	37,70	31,80	27,90	22,50	19,40	10,30
LL06150	327,70	278,40	249,50	209,20	162,80	139,70	91,10	68,70	56,50	47,60	41,90	33,70	29,10	15,50
LL06200	436,90	371,20	332,60	278,90	217,00	186,30	121,40	91,70	75,30	63,50	55,80	45,00	38,70	20,70

### 1,80 V/Z - Entladung in Watt / Z bei 25 °C

Batterietyp	10 min	15 min	20 min	30 min	45 min	1 h	2 h	3 h	4 h	5 h	6 h	8 h	10 h	20 h
LL12007	21,50	17,10	14,40	11,80	8,96	7,28	4,54	3,57	2,88	2,35	2,07	1,65	1,41	0,75
LL12012	36,80	29,30	24,60	20,30	15,40	12,50	7,80	6,12	4,94	4,03	3,54	2,82	2,41	1,28
LL12018	55,20	43,90	36,90	30,40	23,00	18,70	11,70	9,18	7,41	6,04	5,32	4,23	3,62	1,92
LL12026	79,70	63,40	53,40	44,00	33,30	27,00	16,90	13,30	10,70	8,73	7,68	6,11	5,23	2,77
LL12028	85,90	68,30	57,50	47,30	35,80	29,10	18,20	14,30	11,50	9,40	8,27	6,58	5,63	2,99
LL12033	101,20	80,50	67,70	55,80	42,20	34,30	21,50	16,80	13,60	11,10	9,70	7,80	6,60	3,50
LL12045	103,80	86,40	76,10	62,60	48,80	41,10	27,20	20,60	16,70	14,10	12,40	9,91	8,38	4,49
LL12055	135,90	113,10	99,70	82,00	63,90	53,80	35,70	26,90	21,90	18,40	16,20	13,00	11,00	5,88
LL12060	148,20	123,40	108,70	89,50	69,70	58,70	38,90	29,40	23,90	20,10	17,70	14,20	12,00	6,41
LL12065	160,60	133,70	117,80	97,00	75,50	63,60	42,10	31,80	25,90	21,80	19,10	15,30	13,00	6,95
LL12070	172,90	143,90	126,80	104,40	81,30	68,50	45,40	34,30	27,90	23,50	20,60	16,50	14,00	7,48
LL12075	185,30	154,20	135,90	111,90	87,10	73,40	48,60	36,70	29,90	25,10	22,10	17,70	15,00	8,02
LL12090	222,40	185,10	163,10	134,20	104,50	88,00	58,40	44,10	35,80	30,20	26,50	21,20	18,00	9,62
LL12100	247,10	205,60	181,20	149,20	116,10	97,80	64,80	49,00	39,80	33,50	29,40	23,60	20,00	10,70
LL12120	296,50	246,70	217,40	179,00	139,40	117,40	77,80	58,70	47,80	40,20	35,30	28,30	24,00	12,80
LL12140	345,90	287,90	253,70	208,80	162,60	136,90	90,80	68,50	55,70	46,90	41,20	33,00	27,90	15,00
LL12150	370,60	308,40	271,80	223,70	174,20	146,70	97,30	73,40	59,70	50,30	44,20	35,40	29,90	16,00
LL12200	494,10	411,20	362,40	298,30	232,30	195,60	129,70	97,90	79,60	67,00	58,90	47,20	39,90	21,40
LL12250	617,70	514,10	453,00	372,90	290,40	244,50	162,10	122,40	99,50	83,80	73,60	59,00	49,90	26,70
LL06100	247,10	205,60	181,20	149,20	116,10	97,80	64,80	49,00	39,80	33,50	29,40	23,60	20,00	10,70
LL06150	370,60	308,40	271,80	223,70	174,20	146,70	97,30	73,40	59,70	50,30	44,20	35,40	29,90	16,00
LL06200	494,10	411,20	362,40	298,30	232,30	195,60	129,70	97,90	79,60	67,00	58,90	47,20	39,90	21,40

## ▶ Entladedaten in Watt pro Zelle

### 1,75 V/Z - Entladung in Watt / Z bei 25 °C

Batterietyp	10 min	15 min	20 min	30 min	45 min	1 h	2 h	3 h	4 h	5 h	6 h	8 h	10 h	20 h
LL12007	23,20	18,40	15,30	12,20	9,21	7,58	4,70	3,62	2,94	2,40	2,12	1,67	1,42	0,75
LL12012	39,80	31,60	26,20	20,90	15,80	13,00	8,06	6,21	5,04	4,12	3,63	2,86	2,43	1,29
LL12018	59,70	47,40	39,40	31,30	23,70	19,50	12,10	9,32	7,56	6,18	5,44	4,29	3,65	1,94
LL12026	86,20	68,40	56,90	45,30	34,20	28,20	17,50	13,50	10,90	8,93	7,86	6,20	5,27	2,80
LL12028	92,90	73,70	61,20	48,70	36,90	30,30	18,80	14,50	11,80	9,62	8,47	6,68	5,68	3,01
LL12033	109,40	86,90	72,20	57,50	43,40	35,70	22,20	17,10	13,90	11,30	10,00	7,90	6,70	3,50
LL12045	116,00	96,20	83,30	67,50	52,70	44,60	28,20	21,30	17,20	14,40	12,70	10,20	8,60	4,60
LL12055	151,90	125,90	109,10	88,40	69,00	58,40	37,00	27,90	22,60	18,80	16,70	13,40	11,30	6,02
LL12060	165,70	137,40	119,00	96,50	75,30	63,70	40,30	30,40	24,60	20,50	18,20	14,60	12,30	6,57
LL12065	179,50	148,80	128,90	104,50	81,60	69,00	43,70	33,00	26,70	22,20	19,70	15,80	13,30	7,12
LL12070	193,30	160,30	138,80	112,50	87,80	74,30	47,00	35,50	28,70	23,90	21,20	17,00	14,30	7,66
LL12075	207,10	171,70	148,80	120,60	94,10	79,60	50,40	38,00	30,80	25,60	22,70	18,20	15,40	8,21
LL12090	248,50	206,00	178,50	144,70	112,90	95,50	60,50	45,60	36,90	30,80	27,20	21,90	18,40	9,85
LL12100	276,20	228,90	198,30	160,80	125,50	106,10	67,20	50,70	41,00	34,20	30,30	24,30	20,50	10,90
LL12120	331,40	274,70	238,00	192,90	150,60	127,40	80,60	60,90	49,30	41,00	36,30	29,20	24,60	13,10
LL12140	386,60	320,50	277,70	225,10	175,70	148,60	94,10	71,00	57,50	47,90	42,40	34,10	28,70	15,30
LL12150	414,20	343,40	297,50	241,10	188,20	159,20	100,80	76,10	61,60	51,30	45,40	36,50	30,70	16,40
LL12200	552,30	457,90	396,70	321,50	251,00	212,30	134,40	101,40	82,10	68,40	60,60	48,60	40,90	21,90
LL12250	690,40	572,30	495,90	401,90	313,70	265,30	168,00	126,80	102,60	85,50	75,70	60,80	51,20	27,40
LL06100	276,20	228,0	198,30	160,80	125,50	106,10	67,20	50,70	41,00	34,20	30,30	24,30	20,50	10,90
LL06150	414,20	343,40	297,50	241,10	188,20	159,20	100,80	76,10	61,60	51,30	45,40	36,50	30,70	16,40
LL06200	552,30	457,90	396,70	321,50	251,00	212,30	134,40	101,40	82,10	68,40	60,60	48,60	40,90	21,90

### 1,70 V/Z - Entladung in Watt / Z bei 25 °C

Batterietyp	10 min	15 min	20 min	30 min	45 min	1 h	2 h	3 h	4 h	5 h	6 h	8 h	10 h	20 h
LL12007	24,70	19,40	16,00	12,60	9,55	7,80	4,88	3,72	3,01	2,46	2,16	1,69	1,43	0,77
LL12012	42,40	33,30	27,40	21,60	16,40	13,40	8,36	6,37	5,16	4,22	3,70	2,90	2,46	1,31
LL12018	63,60	49,90	41,10	32,40	24,50	20,10	12,50	9,56	7,73	6,33	5,55	4,35	3,69	1,97
LL12026	91,90	72,10	59,30	46,90	35,50	29,00	18,10	13,80	11,20	9,14	8,02	6,28	5,32	2,85
LL12028	99,00	77,60	63,90	50,50	38,20	31,20	19,50	14,90	12,00	9,84	8,63	6,77	5,73	3,07
LL12033	116,60	91,50	75,30	59,50	45,00	36,80	23,00	17,50	14,20	11,60	10,20	8,00	6,80	3,60
LL12045	128,10	105,20	91,30	73,30	56,60	47,00	29,70	22,40	18,00	15,20	13,30	10,60	8,92	4,71
LL12055	167,70	137,80	119,50	96,00	74,10	61,60	38,80	29,30	23,50	19,90	17,40	13,90	11,70	6,17
LL12060	182,90	150,30	130,40	104,70	80,80	67,20	42,40	32,00	25,70	21,70	19,00	15,20	12,70	6,73
LL12065	198,20	162,80	141,30	113,50	87,50	72,80	45,90	34,60	27,80	23,50	20,60	16,50	13,80	7,29
LL12070	213,40	175,30	152,10	122,20	94,30	78,40	49,40	37,30	30,00	25,30	22,20	17,70	14,90	7,85
LL12075	228,70	187,90	163,00	130,90	101,00	84,00	53,00	40,00	32,10	27,10	23,80	19,00	15,90	8,41
LL12090	274,40	225,40	195,60	157,10	121,20	100,80	63,60	48,00	38,50	32,50	28,50	22,80	19,10	10,10
LL12100	304,90	250,50	217,30	174,60	134,70	112,00	70,60	53,30	42,80	36,10	31,70	25,30	21,20	11,20
LL12120	365,90	300,60	260,80	209,50	161,60	134,40	84,80	63,90	51,40	43,30	38,00	30,40	25,50	13,50
LL12140	426,90	350,70	304,20	244,40	188,50	156,70	98,90	74,60	59,90	50,50	44,40	35,50	29,70	15,70
LL12150	457,40	375,70	326,00	261,80	202,00	167,90	105,90	79,90	64,20	54,10	47,50	38,00	31,90	16,80
LL12200	609,80	501,00	434,60	349,10	269,30	223,90	141,30	106,60	85,60	72,20	63,40	50,60	42,50	22,40
LL12250	762,30	626,20	543,30	436,40	336,70	279,90	176,60	133,20	107,00	90,20	79,20	63,30	53,10	28,00
LL06100	304,90	250,50	217,30	174,60	134,70	112,00	70,60	53,30	42,80	36,10	31,70	25,30	21,20	11,20
LL06150	457,40	375,70	326,00	261,80	202,00	167,90	105,90	79,90	64,20	54,10	47,50	38,00	31,90	16,80
LL06200	609,80	501,00	434,60	349,10	269,30	223,90	141,30	106,60	85,60	72,20	63,40	50,60	42,50	22,40

### 1,65 V/Z - Entladung in Watt / Z bei 25 °C

Batterietyp	10 min	15 min	20 min	30 min	45 min	1 h	2 h	3 h	4 h	5 h	6 h	8 h	10 h	20 h
LL12007	26,50	20,50	16,80	13,20	9,70	8,00	4,99	3,86	3,10	2,52	2,20	1,71	1,46	0,78
LL12012	45,40	35,10	28,90	22,60	16,60	13,70	8,55	6,62	5,31	4,32	3,77	2,94	2,50	1,33
LL12018	68,00	52,70	43,30	33,90	24,90	20,60	12,80	9,92	7,97	6,48	5,65	4,41	3,76	1,99
LL12026	98,30	76,10	62,60	49,00	36,00	29,70	18,50	14,30	11,50	9,36	8,17	6,37	5,42	2,88
LL12028	105,80	81,90	67,40	52,80	38,80	32,00	19,90	15,40	12,40	10,10	8,79	6,85	5,84	3,10
LL12033	124,70	96,50	79,40	62,20	45,70	37,70	23,50	18,20	14,60	11,90	10,40	8,10	6,90	3,70
LL12045	136,30	111,80	96,40	76,70	59,30	48,30	30,60	23,20	18,60	15,60	13,70	11,00	9,16	4,85
LL12055	178,50	146,40	126,20	100,50	77,70	63,20	40,00	30,40	24,40	20,40	18,00	14,40	12,00	6,35
LL12060	194,70	159,70	137,70	109,60	84,70	69,00	43,70	33,10	26,60	22,30	19,60	15,70	13,10	6,93
LL12065	210,90	173,00	149,20	118,80	91,80	74,70	47,30	35,90	28,80	24,10	21,20	17,00	14,20	7,51
LL12070	227,10	186,30	160,60	127,90	98,90	80,50	51,00	38,60	31,00	26,00	22,90	18,30	15,30	8,09
LL12075	243,30	199,60	172,10	137,00	105,90	86,20	54,60	41,40	33,20	27,80	24,50	19,60	16,40	8,67
LL12090	292,00	239,50	206,50	164,40	127,10	103,50	65,50	49,70	39,90	33,40	29,40	23,50	19,60	10,40
LL12100	324,50	266,20	229,50	182,70	141,20	115,00	72,80	55,20	44,30	37,10	32,70	26,10	21,80	11,60
LL12120	389,40	319,40	275,40	219,20	169,50	138,00	87,40	66,20	53,20	44,50	39,20	31,30	26,20	13,90
LL12140	454,30	372,60	321,30	255,80	197,70	161,00	101,90	77,30	62,10	51,90	45,80	36,60	30,50	16,20
LL12150	486,70	399,20	344,20	274,10	211,90	172,50	109,20	82,80	66,50	55,70	49,00	39,20	32,70	17,30
LL12200	648,90	532,30	458,90	365,40	282,50	230,00	145,60	110,40	88,60	74,20	65,40	52,20	43,60	23,10
LL12250	811,20	665,40	573,70	456,80	353,10	287,50	182,00	138,00	110,80	92,80	81,70	65,30	54,50	28,90
LL06100	324,50	266,20	229,50	182,70	141,20	115,00	72,80	55,20	44,30	37,10	32,70	26,10	21,80	11,60
LL06150	486,70	399,20	344,20	274,10	211,90	172,50	109,20	82,80	66,50	55,70	49,00	39,20	32,70	17,30
LL06200	648,90	532,30	458,90	365,40	282,50	230,00	145,60	110,40	88,60	74,20	65,40	52,20	43,60	23,10

### 1,60 V/Z - Entladung in Watt / Z bei 25 °C

Batterietyp	10 min	15 min	20 min	30 min	45 min	1 h	2 h	3 h	4 h	5 h	6 h	8 h	10 h	20 h
LL12007	28,10	21,50	17,70	13,80	10,05	8,24	5,13	3,96	3,19	2,60	2,24	1,73	1,47	0,78
LL12012	48,10	36,90	30,40	23,70	17,20	14,10	8,79	6,79	5,46	4,45	3,84	2,96	2,53	1,34
LL12018	72,20	55,40	45,60	35,60	25,90	21,20	13,20	10,20	8,20	6,68	5,76	4,44	3,79	2,00
LL12026	104,30	80,00	65,90	51,40	37,30	30,60	19,10	14,70	11,80	9,64	8,32	6,41	5,47	2,89
LL12028	112,30	86,20	71,0	55,40	40,20	33,00	20,50	15,80	12,70	10,40	8,96	6,91	5,89	3,11
LL12033	132,40	101,60	83,70	65,30	47,40	38,90	24,20	18,70	15,00	12,20	10,60	8,10	6,90	3,70
LL12045	146,50	120,40	103,60	81,30	61,30	49,50	31,20	23,70	19,00	15,90	14,00	11,10	9,33	4,92
LL12055	191,90	157,70	135,60	106,50	80,30	64,80	40,90	31,00	24,80	20,80	18,30	14,60	12,20	6,45
LL12060	209,30	172,10	148,00	116,20	87,60	70,70	44,60	33,80	27,10	22,70	20,00	15,90	13,30	7,03
LL12065	226,80	186,4	160,30	125,80	94,90	76,60	48,30	36,60	29,40	24,60	21,60	17,20	14,40	7,62
LL12070	244,20	200,70	172,60	135,50	102,20	82,50	52,00	39,40	31,60	26,50	23,30	18,60	15,60	8,21
LL12075	261,70	215,10	185,00	145,20	109,50	88,40	55,70	42,30	33,90	28,40	25,00	19,90	16,70	8,79
LL12090	314,00	258,10	221,90	174,30	131,40	106,00	66,90	50,70	40,70	34,10	29,90	23,90	20,00	10,60
LL12100	348,90	286,80	246,60	193,60	146,00	117,80	74,30	56,40	45,20	37,90	33,30	26,50	22,20	11,70
LL12120	418,70	344,10	295,90	232,30	175,20	141,40	89,20	67,60	54,20	45,50	39,90	31,80	26,70	14,10
LL12140	488,50	401,50	345,20	271,10	204,40	164,90	104,00	78,90	63,20	53,00	46,60	37,10	31,10	16,40
LL12150	523,40	430,10	369,90	290,40	219,00	176,70	111,40	84,50	67,80	56,80	49,90	39,80	33,30	17,60
LL12200	697,80	573,50	493,20	387,20	292,00	235,60	148,60	112,70	90,30	75,80	66,50	53,00	44,40	23,40
LL12250	-	716,90	616,50	484,00	365,00	294,50	185,70	140,90	112,90	94,70	83,20	66,30	55,60	29,30
LL06100	348,90	286,80	246,60	193,60	146,00	117,80	74,30	56,40	45,20	37,90	33,30	26,50	22,20	11,70
LL06150	523,40	430,10	369,90	290,40	219,00	176,70	111,40	84,50	67,80	56,80	49,90	39,80	33,30	17,60
LL06200	697,80	573,50	493,20	387,20	292,00	235,60	148,60	112,70	90,30	75,80	66,50	53,00	44,40	23,40



**Triathlon System GmbH**

Hauptsitz / Headquarters

Benno-Strauß-Straße 13  
90763 Fürth  
Germany

Tel: +49 (0)911 / 78 09 60-0  
Fax: +49 (0)911 / 78 09 60-699

E-Mail: [info@triathlon-system.de](mailto:info@triathlon-system.de)  
Internet: [www.triathlon-system.de](http://www.triathlon-system.de)

**Triathlon System GmbH**

Niederlassung München / Branch Munich

Röntgenstraße 3  
85221 Dachau  
Germany

Tel: +49 (0)8131 / 3 32 17-19  
Fax: +49 (0)8131 / 3 32 17-44

E-Mail: [info@triathlon-system.de](mailto:info@triathlon-system.de)  
Internet: [www.triathlon-system.de](http://www.triathlon-system.de)

**Triathlon System GmbH**

Niederlassung Gera / Branch Gera

Leibnizstraße 86  
07548 Gera  
Germany

Tel: +49 (0)365 / 712 97 79-70  
Fax: +49 (0)365 / 712 97 79-73

E-Mail: [info@triathlon-system.de](mailto:info@triathlon-system.de)  
Internet: [www.triathlon-system.de](http://www.triathlon-system.de)